



Ministerio  
del Ambiente



Organización de las Naciones  
Unidas para la Alimentación  
y la Agricultura

# **AMPLIACIÓN DE LA RESERVA DE BIOSFERA SUMACO (RBS) HACIA TODA LA PROVINCIA DE NAPO**

Exposición preliminar de motivos  
(GADPN/GEF Napo)

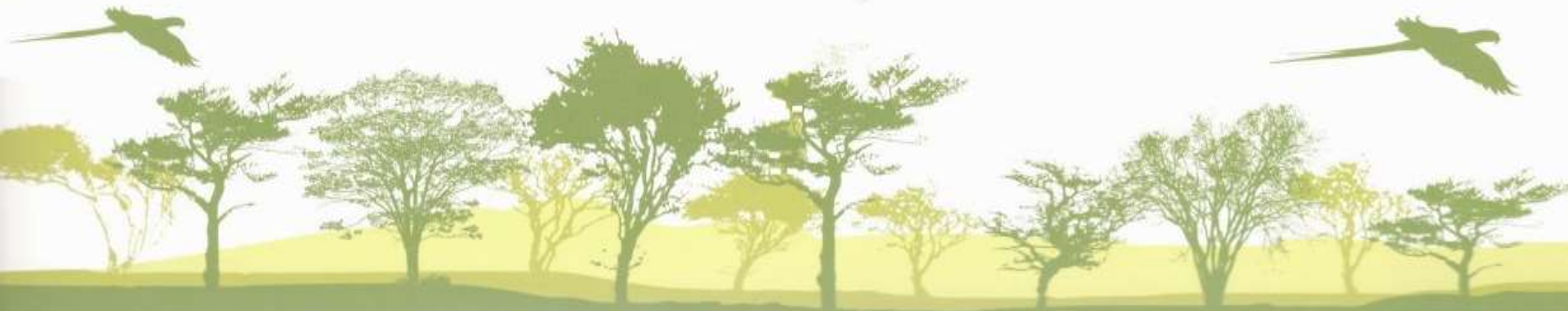

# CONTENIDO

**1.- Antecedentes.**

**2.- El por qué una nueva ampliación ?**

**3.- Ventajas comparativas de la nueva Reserva de Biósfera.**



# 1.- ANTECEDENTES

## QUE ES una Reserva de Biósfera?

**1971 la UNESCO crea el programa MaB (Hombre y biósfera)** para el reconocimiento de las Reservas de Biósfera en el mundo.

**RESERVA DE BIÓSFERA:** Espacio geográfico con características naturales excepcionales , donde existe un núcleo de conservación y una zona de amortiguamiento en la cual el hombre trabaja en la conservación y protección de la BD, el desarrollo económico y humano integrales, la investigación, la educación , **el intercambio de información** y la promoción de la cultura ancestral.

### La Reserva de Biósfera Sumaco : Creación y primera ampliación

**CREACIÓN:** El 10 de noviembre del 2000 la UNESCO a pedido del MAE reconoce a la RBS (931.930 ha) – El MAE en 2002, ratifica su reconocimiento.

#### PRIMERA AMPLIACIÓN:

MAE – 2002 a pedido de los cantones Quijos, El Chaco y C.J. Arosemena.

**Objetivo general :** Satisfacer la motivación y el interés de la población por ser parte de la RBS ., así como ampliar la conservación de ciertas áreas con categorías de manejo de carácter privado reconocidas por el estado mediante acuerdo ministerial como los Bosques Protectores.

### Situación actual

No existe **COMITÉ DE GESTIÓN DE LA RBS.**

La **Corporación Reserva de Biósfera Sumaco (CoRBS)** que estatutariamente debía administrar la RBS no existe.

**EL plan de manejo de la RBS funciona débilmente y operativamente está desactualizado**

**La administración está a cargo del MAE Napo.**

**Los GAD que son el sustento territorial de gestión de la RBS han dejado de ser actores principales.**

**Existen varios espacios de gestión participativa formados e impulsados por la cooperación internacional que están en desmedro o han dejado de funcionar.**

## 2.- Por qué la nueva ampliación ?

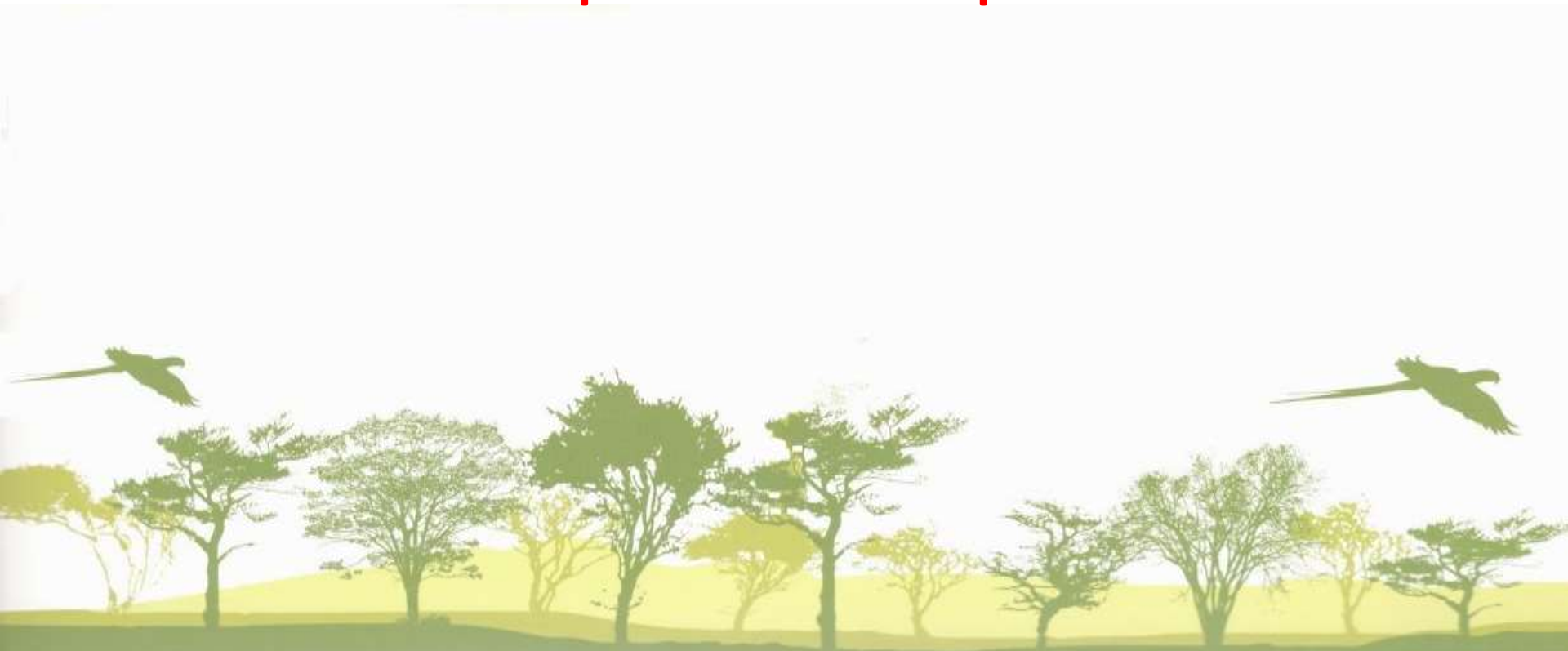

# **ENFOQUES para la propuesta de ampliación actual**

**1.- Factores de conflicto en el diseño y distribución de las áreas de conservación en la provincia de Napo (SNAP-PANE). Caso de la RBS y de las áreas del altoandino de Napo**

**2.- Ausencia de planificación para la gestión territorial de la conservación y el uso sostenible de los recursos naturales en los corredores territoriales que separan las áreas del PANE –Napo.**

**3.- Aislamiento de la gestión de las áreas protegidas y de otras categorías de conservación frente a la gestión territorial de los GADs. y otros entes del gobierno central.**

**4.- Normativa constitucional y estructura de competencias de gestión territorial los diferentes niveles de los gobierno de la Reserva que no existía a la creación de la RBS. Caso PM de la RBS.**

**5.- Dinámicas poblacionales y presión a las A. Protegidas. Caso de la provincia de Napo.**





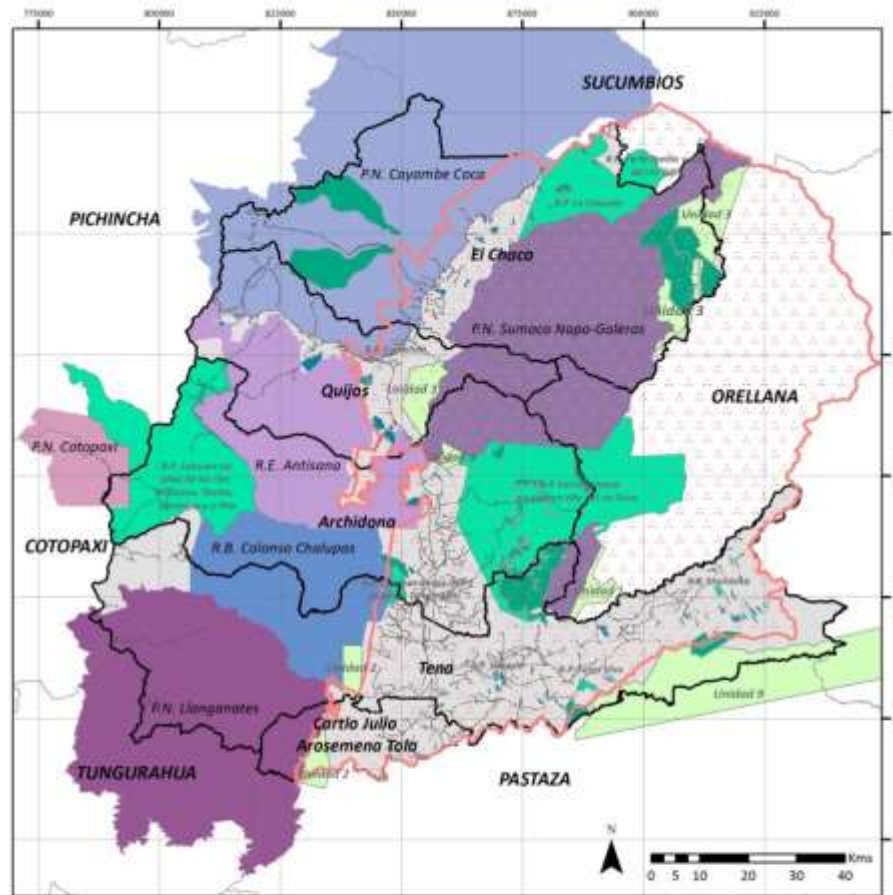

**ÁREAS BAJO CONSERVACIÓN EN LA PROVINCIA DE NAPO**

Proyecto Conservación y uso sostenible de la biodiversidad, los bosques, el suelo y el agua como medios para lograr el Buen Vivir "Sumac Kawsay" en la Provincia de Napo.

**LEYENDA**

Vías	Reserva de Biósfera Sumaco
Límite provincial	Socobosque Individual
Límite cantonal	Socobosque Colectivo
Parque Nacional Antisana	Bosques Protectores
Parque Nacional Cayambe Coca	Patrimonio Forestal del Estado
Reserva Biológica Cotacachi-Cajumbi	
Parque Nacional Cotopaxi	

Fuentes: CONALL, 2015; IGM, 2013; MAE, 2015.





### SUPERFICIE A NIVEL CANTONAL DEL AREA DE ESTUDIO ZEE-NAPO

CJAT	381,64 km2
QUIJOS	648,39
EL CHACO	1231,34
ARCHIDONA	1792,01
TENA	2461,05

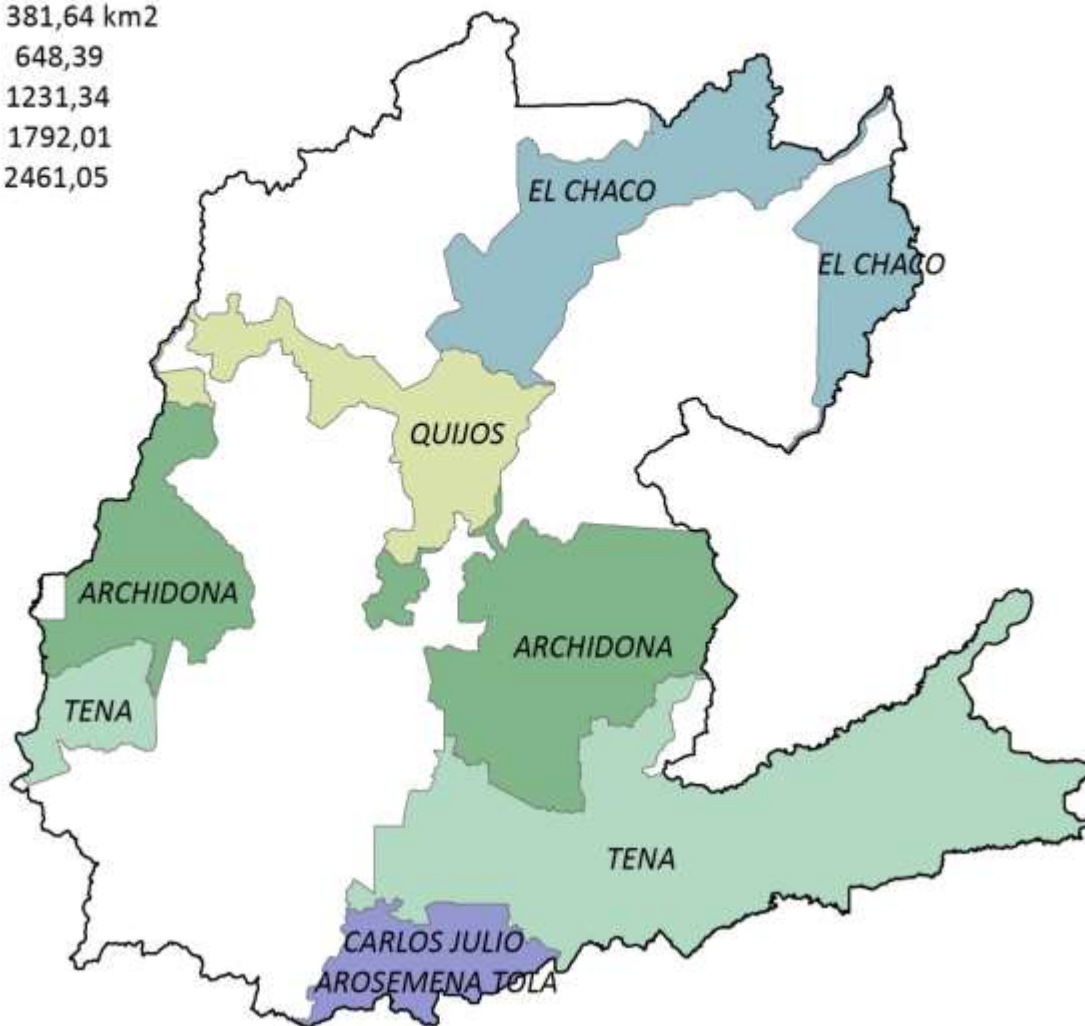



# Dinámica y densidad poblacional en Napo

**SUPERFICIE : 12. 534,7 Km2.**

**71% bajo conservación .**

**29%, aprox. 3.650Km2 fuera.**

**POBLACIÓN ACTUAL : 127.000 Hab.**

**(Proyección INEC 2010 al 2018).**

**DENSIDAD POBLACIONAL : 36 hab./Km2.**

**CONCENTRACIÓN –DISPERSIÓN DE LA POBLACIÓN:**

**48% vive en A. Urbanas**

**42% vive alrededor de las A. Urbanas**

**9% vive en áreas dispersas**

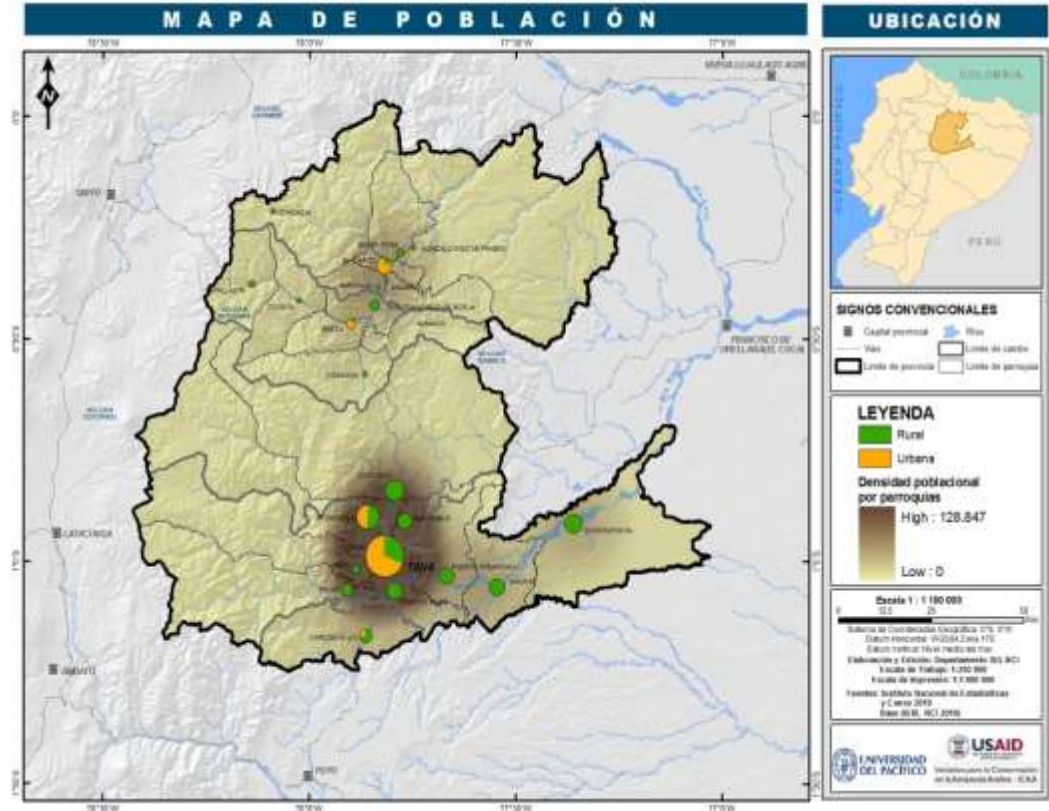

**En los centros poblados de Tena, Archidona y A. Tola y sus zonas de influencia viven entre el 83 – 85% De la población total de la provincia.**

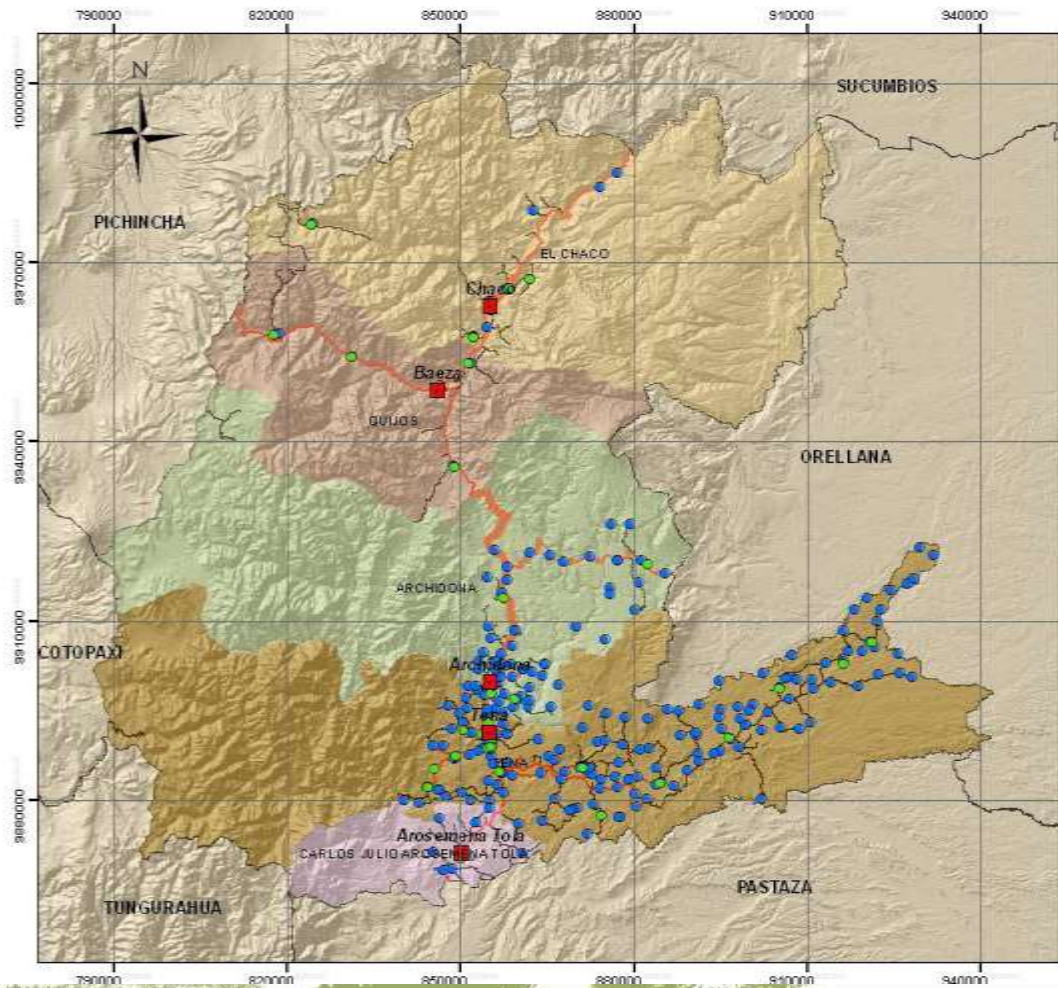

**GOBIERNO  
AUTÓNOMO  
DESCENTRALIZADO  
PROVINCIAL  
DE NAPO**

**UBICACIÓN**

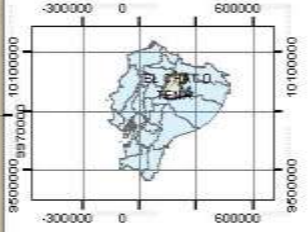

**LEYENDA**

- Establecimientos Educativos
- Establecimientos de salud
- Capitales Cantonales
- LIMITES DE CANTONES
- ARCHIDONA
- AROSEMENA
- EL CHACO
- QUIJOS
- TENA

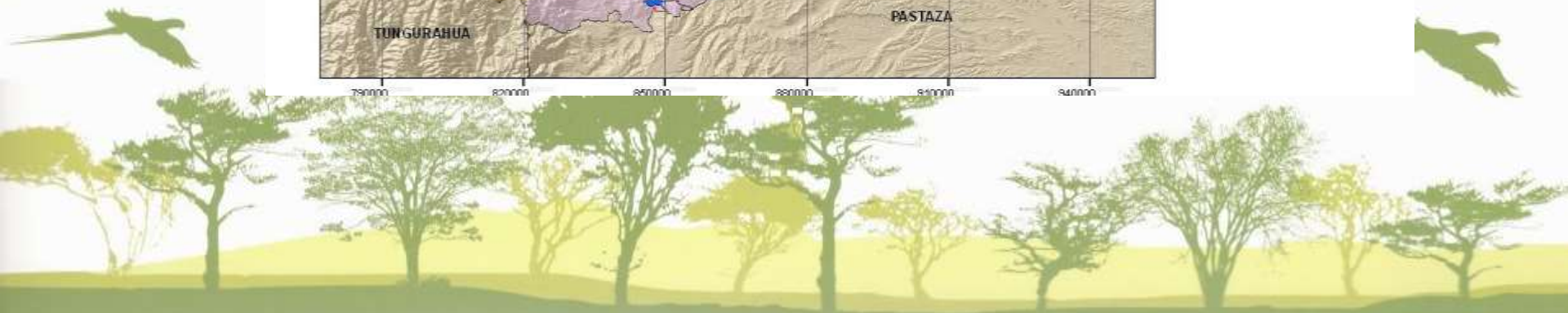



# Gracias !

**Felipe Ghía Moreno**  
**DIRECTOR PROYECTO GEF**  
**NAPO**

Ciudad de Tena

15 de noviembre y Zamora, esquina, 3er piso, Barrio Eloy Alfaro

Tel: +593 06 2847 374/06 2846 130

[www.fao.org/ecuador/](http://www.fao.org/ecuador/)

[www.napo.gob.ec](http://www.napo.gob.ec)

[www.infonapo.org](http://www.infonapo.org)

[felipeghia2014@gmail.com](mailto:felipeghia2014@gmail.com) /0986949280

